



Ministério da
Agricultura,
do Desenvolvimento
Rural e das Pescas

DGADR

Direcção-Geral
de Agricultura e
Desenvolvimento Rural

APROVEITAMENTO HIDROAGRÍCOLA DO BAIXO MONDEGO

*Aproveitamentos Hidroagrícolas do Grupo II, em Exploração
Elementos Estatísticos 1986-2007*

Taxas de Exploração e Conservação no A. H. do Baixo Mondego (euros)

Anos	ha beneficiado	Taxa 1	Taxa 2	Taxa 3	Taxa de Inverno	Escalão 1	Escalão 2		Escalão 3	Escalão 4		Escalão 5
		(/ha)	(/ha)	(/ha)	(/ha)	(/ha)	2a (/ha)	2b (/ha)	(/ha)	4a (ha)	4b (/ha)	(/ha)
1988	-	27,71	-	-	-	-	-	-	-	-	-	-
1989	-	18,48	-	-	-	-	-	-	-	-	-	-
1990	-	37,41	-	-	-	-	-	-	-	-	-	-
1991	-	37,41	-	-	-	-	-	-	-	-	-	-
1992	-	37,41	-	-	-	-	-	-	-	-	-	-
1993	-	37,41	-	-	-	-	-	-	-	-	-	-
1994	-	59,86	-	-	-	-	-	-	-	-	-	-
1995	-	64,84	-	-	-	-	-	-	-	-	-	-
1996	-	74,82	59,86	44,89	-	-	-	-	-	-	-	-
1997	-	74,82	59,86	44,89	82,30	-	-	-	-	-	-	-
1998	-	74,82	59,86	44,89	82,30	-	-	-	-	-	-	-
1999	-	74,82	59,86	44,89	82,30	-	-	-	-	-	-	-
2000	-	74,82	59,86	44,89	82,30	-	-	-	-	-	-	-
2001	-	74,82	59,86	44,89	82,30	-	-	-	-	-	-	-
2002	-	75,00	60,00	45,00	83,00	-	-	-	-	-	-	-
2003	-	-	-	-	-	45,00	-	60,00	75,00	108,00	-	150,00
2004	-	-	-	-	-	46,00	-	61,00	76,00	109,00	-	151,00
2005	-	-	-	-	-	46,00	-	61,00	76,00	109,00	-	151,00
2006	76,00	-	-	-	-	46,00	-	61,00	76,00	109,00	-	151,00
2007	79,00	-	-	-	-	50,00	79,00	70,00	-	115,00	86,00	0,035 (*)

Taxas

Preço de água/m³ entre o ano de 1988 e 1991 - 0,00€

Taxa 1: aplica-se a situações normais;

Taxa 2: aplica-se no bloco de S.Martinho, quando não são utilizados todos os elementos de obra;

Taxa 3: aplica-se aos terrenos não cultivados;

Taxa de Inverno: aplica-se nos casos em que é fornecida água durante o Inverno, a culturas em estufa.

Sistema de escalões:

A partir do ano de 2003 a TEC aplicada subdivide-se em 5 escalões. Em 2007 o escalão 2 e 4 foram subdivididos em subescalões :

Escalão 1: aplica-se aos prédios deixados em pousio por força da legislação existente;

Escalão 2a: aplica-se aos prédios do bloco de S.Martinho e S. João em que se faça uso dos hidrantes;

Escalão 2b: aplica-se aos prédios do bloco de S.Martinho e S. João em que não se faça uso dos hidrantes;rega a partir de valas de drenagem com bombagem própria

Escalão 3: aplica-se a todos os prédios que não sejam abrangidos pelos outros três escalões;

Escalão 4a: aplica-se aos prédios ocupados por estufas em que se faça uso das infra-estruturas de rega fora da campanha normal de rega (Abril a Outubro)

Escalão 4b: aplica-se aos prédios sem estufas em que se faça uso das infra-estruturas de rega fora da campanha normal de rega (Abril a Outubro)

Escalão 5: aplica-se ao fornecimento de água fora do perímetro equipado (Zona do Bolão)

(*) valor em€/m³ de água consumida

Evolução das Taxas de Exploração e Conservação no A. H. do Baixo Mondego

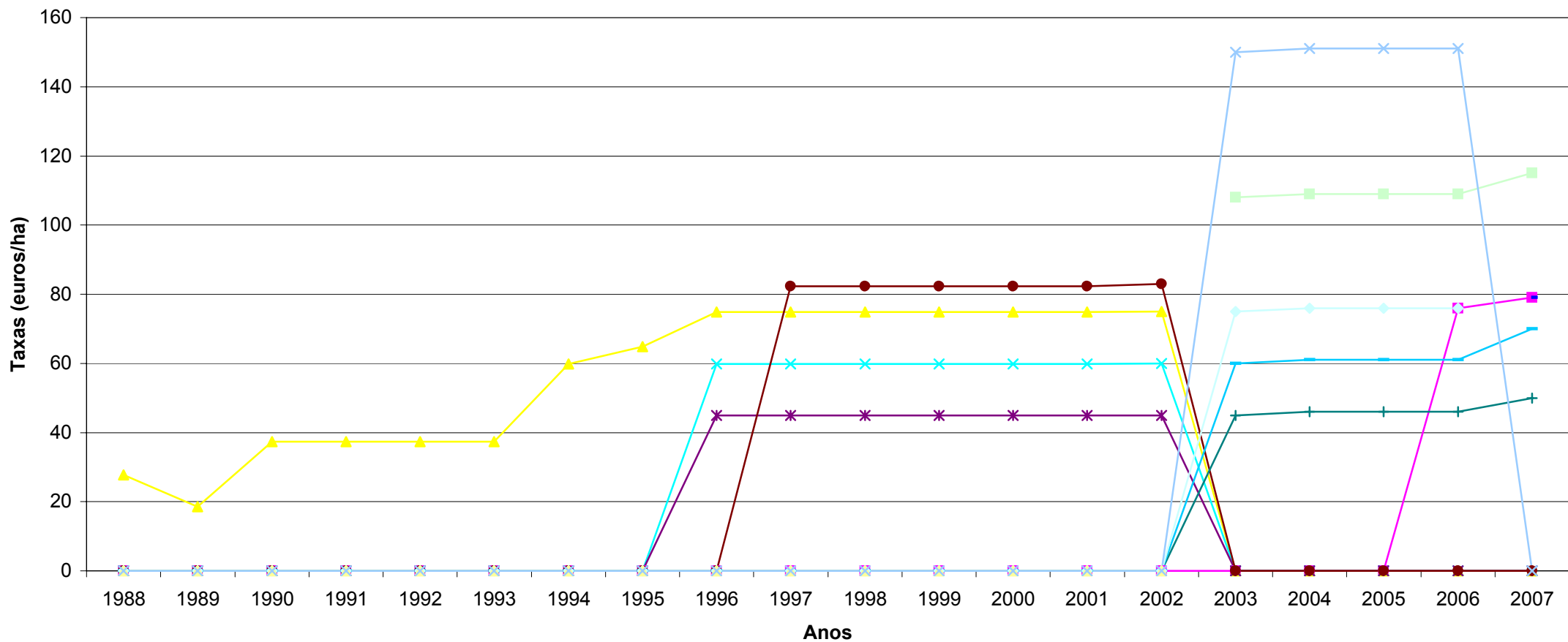

Evolução das culturas e áreas regadas no A. H. do Baixo Mondego (blocos já equipados) (1988-2007)

Culturas	Anos	1988	1989	1990	1991	1992	1993	1994	1995	1996	1997	1998	1999	2000	2001	2002	2003	2004	2005	2006	2007	
		*ha	*ha	*ha	*ha	ha	ha	ha	ha	ha	ha	ha	ha	ha	ha	ha	ha	ha	ha	ha	ha	
Arroz		357,000	485,000	453,000	462,000	479,000	**	480,000	795,000	1.163,000	-	-	2.900,000	2.906,000	1.442,200	1.770,000	1.672,300	1.717,200	-	1.798,000	1.796,00	
Milho		48,000	32,000	73,000	56,000	68,000	**	-	1.118,000	1.315,000	-	-	2.240,000	2.271,000	2.185,100	2.452,800	2.357,900	2.602,600	-	2.887,000	2.970,00	
Milho forrageiro		-	-	-	-	-	-	-	-	-	-	-	-	-	-	-	-	-	-	-	363,000	22,00
Girassol		-	-	-	-	4,000	**	-	-	-	-	-	-	-	-	-	-	-	-	-	-	-
Hortícolas		-	-	-	-	2,000	**	-	20,000	32,000	-	-	64,000	137,000	174,500	76,200	155,400	197,800	-	295,000	106,00	
Esp.Florestais		-	-	-	-	-	**	-	-	-	-	-	20,000	4,000	-	-	-	-	-	-	-	-
Vinha		-	-	-	-	-	**	-	-	-	-	-	0,300	-	-	-	-	-	-	-	-	-
Olival		-	-	-	-	-	**	-	-	-	-	-	-	-	-	-	-	-	-	-	-	-
Batata		-	-	-	-	-	-	-	-	-	-	-	-	-	-	110,500	190,800	309,900	-	228,000	165,00	
Feijão		-	-	-	-	-	-	-	-	-	-	-	-	-	-	4,700	43,000	39,900	-	65,000	50,00	
Tabaco		-	-	-	-	-	-	-	-	-	-	-	-	-	-	10,300	16,600	7,800	-	38,000	-	
Pomar		-	-	-	-	-	-	-	-	-	-	-	-	-	-	1,000	2,400	2,500	-	3,000	-	
Pastagens		-	-	-	-	-	-	-	-	-	-	-	-	-	-	16,800	18,200	14,200	-	-	-	
Viveiros		-	-	-	-	-	-	-	-	-	-	-	-	-	-	-	-	-	-	-	132,000	148,00
Outras		-	-	-	-	-	**	688,000	33,000	38,000	-	-	24,000	95,000	97,400	324,500	319,400	201,000	-	113,000	25,00	
Total regado		405	517	526	518	553	**	1.168	1.966	2.548	**	**	5.248	5.413	3.899	4.767	4.776	5.093	**	5.922	5.282	

*Moinhos do Almojarife e Quinta do Canal

**Dados não disponíveis

***Inclui os Blocos de Rega sob gestão da A.B.O.F.H.B.M., e Vale do Pranto

