



Ministério da
Agricultura,
do Desenvolvimento
Rural e das Pescas

DGADR

Direcção-Geral
de Agricultura e
Desenvolvimento Rural

APROVEITAMENTO HIDROAGRÍCOLA DA LEZÍRIA GRANDE DE VILA FRANCA DE XIRA

*Aproveitamentos Hidroagrícolas do Grupo II, em Exploração
Elementos Estatísticos 1986-2007*

**Taxa de Exploração e Conservação
no A. H. da Lezíria G. V. F. Xira (euros)**

TEC		Anos	1999	2000	2001	2002	2003	2004	2005 (*)	2006 (*)	2007 (*)
Por Classes de solos	/ha	1ª	32,422	32,422	32,422	32,420	32,420	32,420	-	-	-
		2ª	23,942	23,942	23,942	23,940	23,940	23,940	-	-	-
		3ª	17,458	17,458	17,458	17,458	17,458	17,458	-	-	-
		4ª	11,971	11,971	11,971	11,970	11,970	11,970	-	-	-
Por Cultura	/ha	arroz	54,868	54,868	59,856	59,860	59,860	59,860	-	-	-
		tomate	34,916	34,916	59,856	59,860	59,860	59,860	-	-	-
		milho	34,916	34,916	37,410	37,410	37,410	37,410	-	-	-
		beterraba (Prim.-Ver)	22,446	34,920	49,880	49,880	49,880	49,880	-	-	-
		melão	32,422	32,422	34,920	34,920	34,920	34,920	-	-	-
		Cult. Div. (Prim.-Ver.)	24,940	24,940	24,940	24,940	24,940	24,940	-	-	-
		girassol	14,960	14,960	17,457	17,460	17,460	17,460	-	-	-
		beterraba (Out.-Inv.)	12,470	12,470	34,920	34,920	34,920	34,920	-	-	-
		cereais (Out.-Inv.)	-	-	-	10,000	10,000	10,000	-	-	-
		forragem (Out.-Inv.)	-	-	-	10,000	10,000	10,000	-	-	-
		hortícolas	-	-	-	5,000	5,000	-	-	-	-

(*) A ABLGVFX para os anos assinalados referiu que a TEC está relacionada com o rendimento colectável e pode variar entre cerca de 22 e 35/ha

Evolução das Taxas de Exploração e Conservação no A.H. da Lezíria G. V. F. de Xira

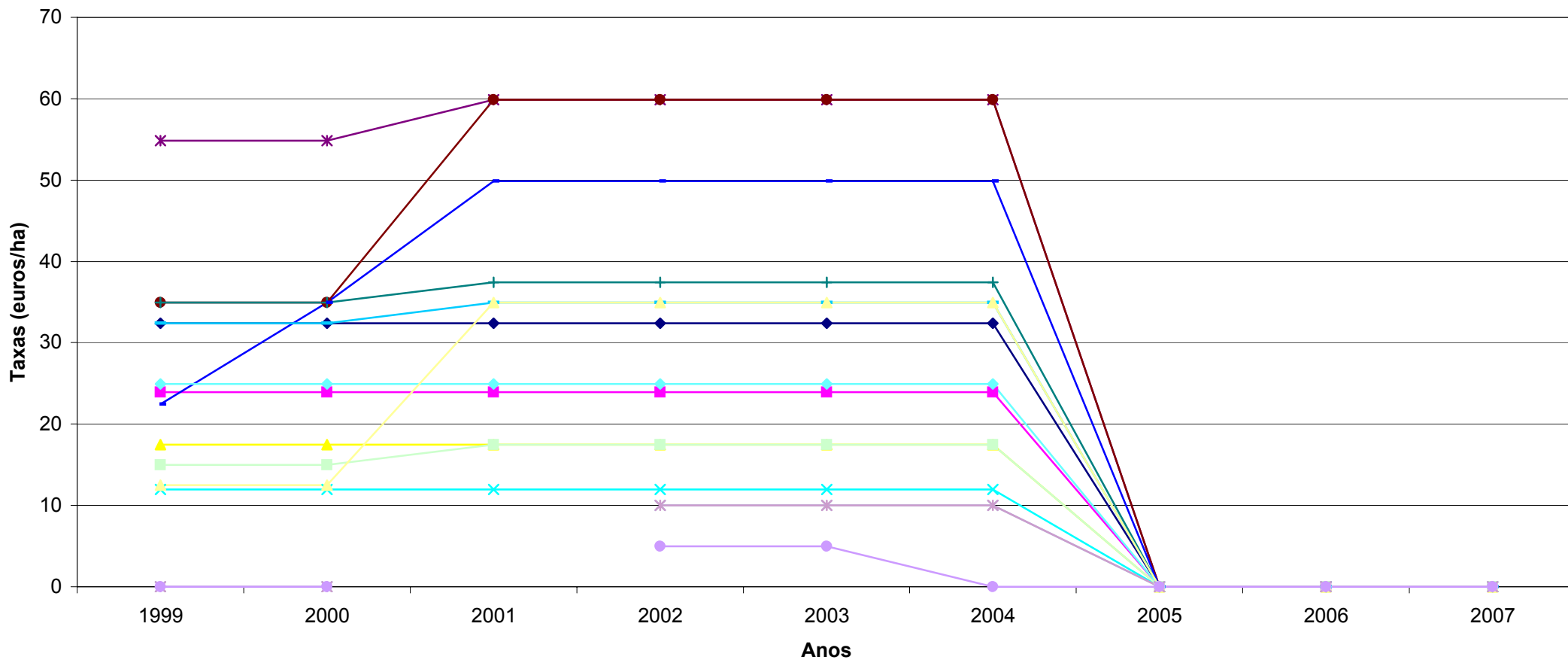

- | | | | | |
|-----------------|-----------------------------|---------------------------|----------------------------|-----------------------------|
| ◆ 1ª classe /ha | ■ 2ª classe /ha | ▲ 3ª classe /ha | × 4ª classe /ha | * arroz /ha |
| ● tomate /ha | + milho /ha | — beterr.(Prim.-Ver.) /ha | — melão /ha | ◆ Cult.Div.(Prim.-Ver.) /ha |
| ■ girassol /ha | ▲ beterraba (Out.-Inv.) /ha | × cereais (Out.-Inv.) /ha | * forragem (Out.-Inv.) /ha | ● hortícolas /ha |

Evolução de culturas e áreas regadas no A. H. da Lezíria Grande de Vila Franca de Xira (1991-2007)

Culturas	Anos	1991	1992	1993	1994	1995	1996	1997	1998	1999	2000	2001	2002	2003	2004	2005	2006	2007
	ha	ha	ha	ha	ha	ha	ha	ha	ha	ha	ha	ha	ha	ha	ha	ha	ha	ha
Arroz	137,000	50,000	0,000	316,000	380,000	723,000	1.120,000	1.140,000	1.106,000	1.124,000	1.128,000	1.194,300	1.191,000	1.225,000	1.239,000	1.464,800	1.693,500	
Milho	1.102,000	418,000	272,000	709,000	1.564,000	2.429,000	2.780,000	3.239,000	2.442,000	2.333,000	3.250,000	2.543,350	3.129,490	2.927,100	2.261,000	2.276,700	1.824,900	
Sorgo	-	-	-	-	-	-	-	-	-	-	-	-	-	-	134,000	145,080	18,210	
Tomate	463,000	387,000	228,000	461,000	447,000	434,000	664,000	667,000	770,000	952,000	958,000	1.131,440	1.174,550	1.322,900	1.264,000	1.378,800	1.866,000	
Melão-melancia	697,000	554,000	615,000	489,000	395,000	372,000	371,000	376,000	364,000	312,000	299,000	243,380	212,990	182,500	193,000	181,890	147,070	
Pimento	-	-	-	-	-	-	-	-	-	-	-	-	-	-	46,000	41,410	38,010	
Girassol	1.278,000	2.002,000	2.639,000	3.495,000	1.321,000	1.402,000	214,000	646,000	168,000	365,000	217,000	25,000	173,900	6,300	-	197,250	604,350	
Luzerna	-	-	-	-	-	-	-	-	-	-	-	-	-	-	26,000	84,880	84,290	
Beterraba (Prim.-Verão)	5,000	-	-	-	-	-	120,000	316,000	1.096,000	942,000	233,000	704,550	426,940	294,300	242,000	131,300	107,330	
Beterraba (Out.- Inv.)	0,000	-	-	-	-	-	166,000	0,000	8,000	165,000	253,000	362,710	37,000	368,400	-	-	-	
Trigo (Out.-Inv.)	-	-	-	-	-	-	-	-	-	-	-	-	185,800	636,300	889,000	23,530	153,270	
Forragem (Out.-Inv.)	-	-	-	-	-	-	-	-	-	-	-	-	29,700	49,300	-	-	-	
Couves/Bróculos (Out.-Inv.)	-	-	-	-	-	-	-	-	-	-	-	-	1,000	-	-	-	-	
Cevada (Out.-Inv.)	-	-	-	-	-	-	-	-	-	-	-	-	-	42,400	22,000	145,800	73,910	
Azevem (Out.-Inv.)	-	-	-	-	-	-	-	-	-	-	-	-	-	-	1.001,000	124,550	152,590	
Aveia (Out.-Inv.)	-	-	-	-	-	-	-	-	-	-	-	-	-	-	1.792,000	-	-	
Outras/Cult.Diversas (Out.-Inv.)	-	-	-	-	-	-	-	-	-	-	-	-	-	-	66,000	-	-	
Outras/Cult.Diversas (Prim.-Verão)	20,000	174,000	112,000	142,000	130,000	164,000	157,000	182,000	135,000	133,000	152,000	91,210	169,940	40,200	40,000	152,530	6,180	
Total regado	3.702	3.585	3.866	5.612	4.237	5.524	5.592	6.566	6.089	6.326	6.490	6.296	6.732	7.095 (a)	9.215	6.349	6.770	

(a) O aumento da área regada no ano de 2005 deve-se à existência de mais parcelas com culturas intercalares, e ficou também a dever-se a medidas agro-ambientais. Não significa necessariamente um aumento da ocupação do solo.

Evolução das culturas e áreas regadas no A.H. da Lezíria Grande de Vila Franca de Xira

