

alqueva



A fresh  
new land



# ÁREAS REGADAS

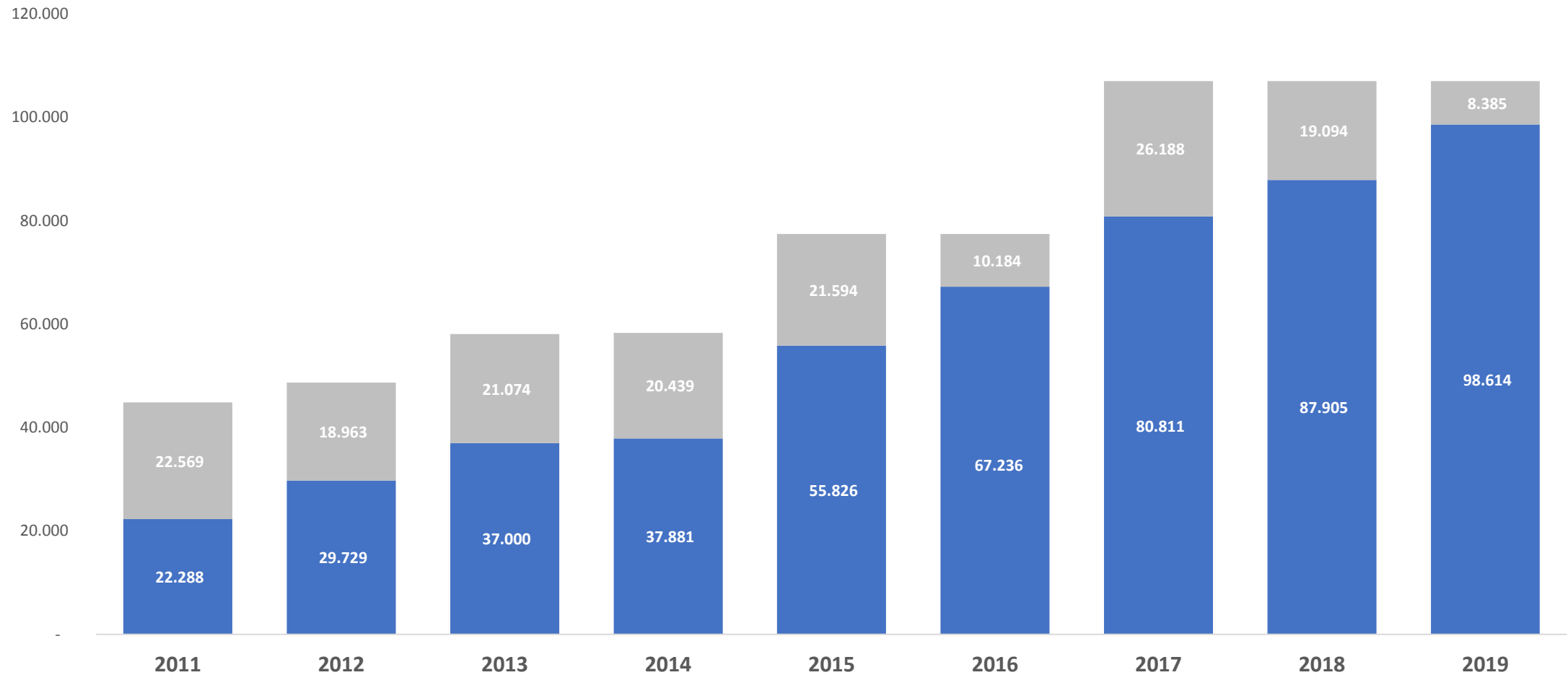

# VOLUME DISTRIBUÍDO

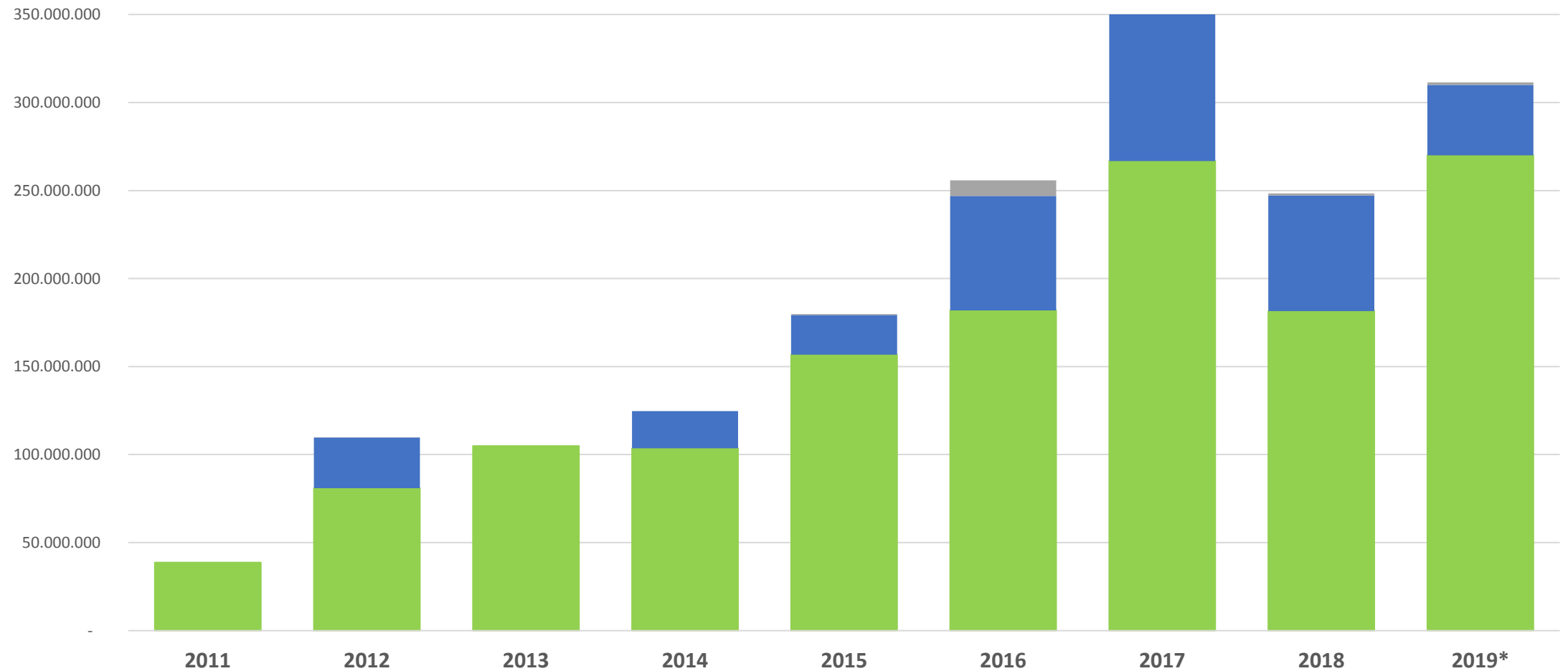

# DOTAÇÃO MÉDIA DE REGA

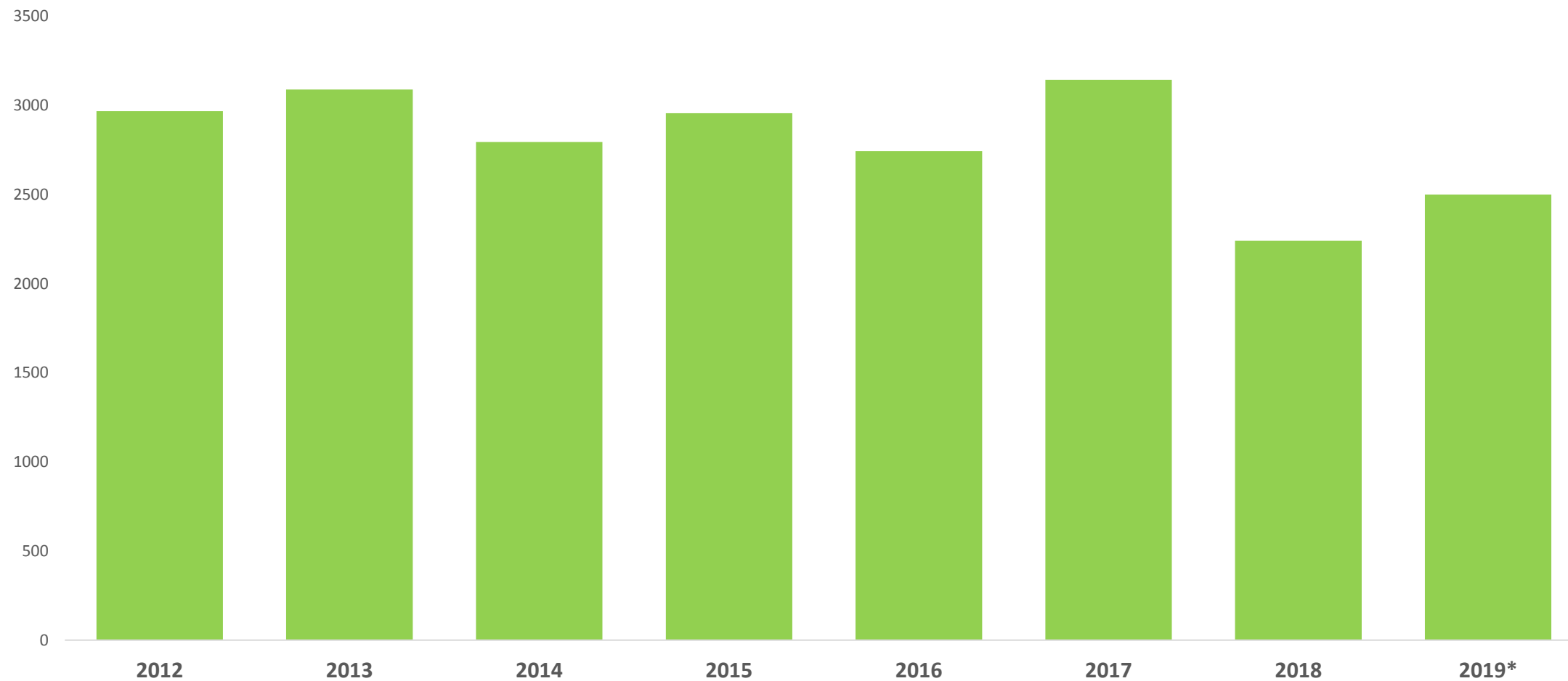







Semana de 11 a 15 outubro 2019

## Previsões para os próximos 5 dias

**sexta-feira**



Máx: 29 °C  
Min: 13 °C  
Vento: 9 km/h  
Prec: 0 mm

**ETO: 3,4 mm**

**sábado**



Máx: 30 °C  
Min: 15 °C  
Vento: 12 km/h  
Prec: 0 mm

**ETO: 4,2 mm**

**domingo**



Máx: 26 °C  
Min: 14 °C  
Vento: 10 km/h  
Prec: 0 mm

**ETO: 2,6 mm**

**segunda-feira**



Máx: 23 °C  
Min: 16 °C  
Vento: 11 km/h  
Prec: 7 mm

**ETO: 2,8 mm**

**terça-feira**



Máx: 21 °C  
Min: 13 °C  
Vento: 5 km/h  
Prec: 0 mm

**ETO: 2,1 mm**

Fonte: Ibermeteo

Semana de 03 a 09 outubro 2019

## Nos últimos 7 dias...

**Total ETO: 21,5mm**

**quinta-feira**



Máx: 29 °C  
Min: 10 °C  
Vento: 2 km/h  
Prec: 0 mm

**ETO: 4,7 mm**

**sexta-feira**



Máx: 28 °C  
Min: 15 °C  
Vento: 2 km/h  
Prec: 0 mm

**ETO: 3,4 mm**

**sábado**



Máx: 27 °C  
Min: 11 °C  
Vento: 2 km/h  
Prec: 0 mm

**ETO: 3,9 mm**

**domingo**



Máx: 32 °C  
Min: 10 °C  
Vento: 1 km/h  
Prec: 0 mm

**ETO: 4,5 mm**

**segunda-feira**



Máx: 34 °C  
Min: 12 °C  
Vento: 1 km/h  
Prec: 0 mm

**ETO: 5,1 mm**

**terça-feira**



Máx: --  
Min: --  
Vento: --  
Prec: --

**ETO: --**

**quarta-feira**



Máx: --  
Min: --  
Vento: --  
Prec: --

**ETO: --**

Fonte: COTR

## Histórico meteorológico da estação meteorológica "Beja (Quinta da Saúde)"

### Evolução temporal de precipitação, ET0, Temperatura e Vento

No gráfico abaixo encontrará uma legenda para os vários indicadores meteorológicos disponíveis. Experimente clicar num indicador para o activar/desactivar

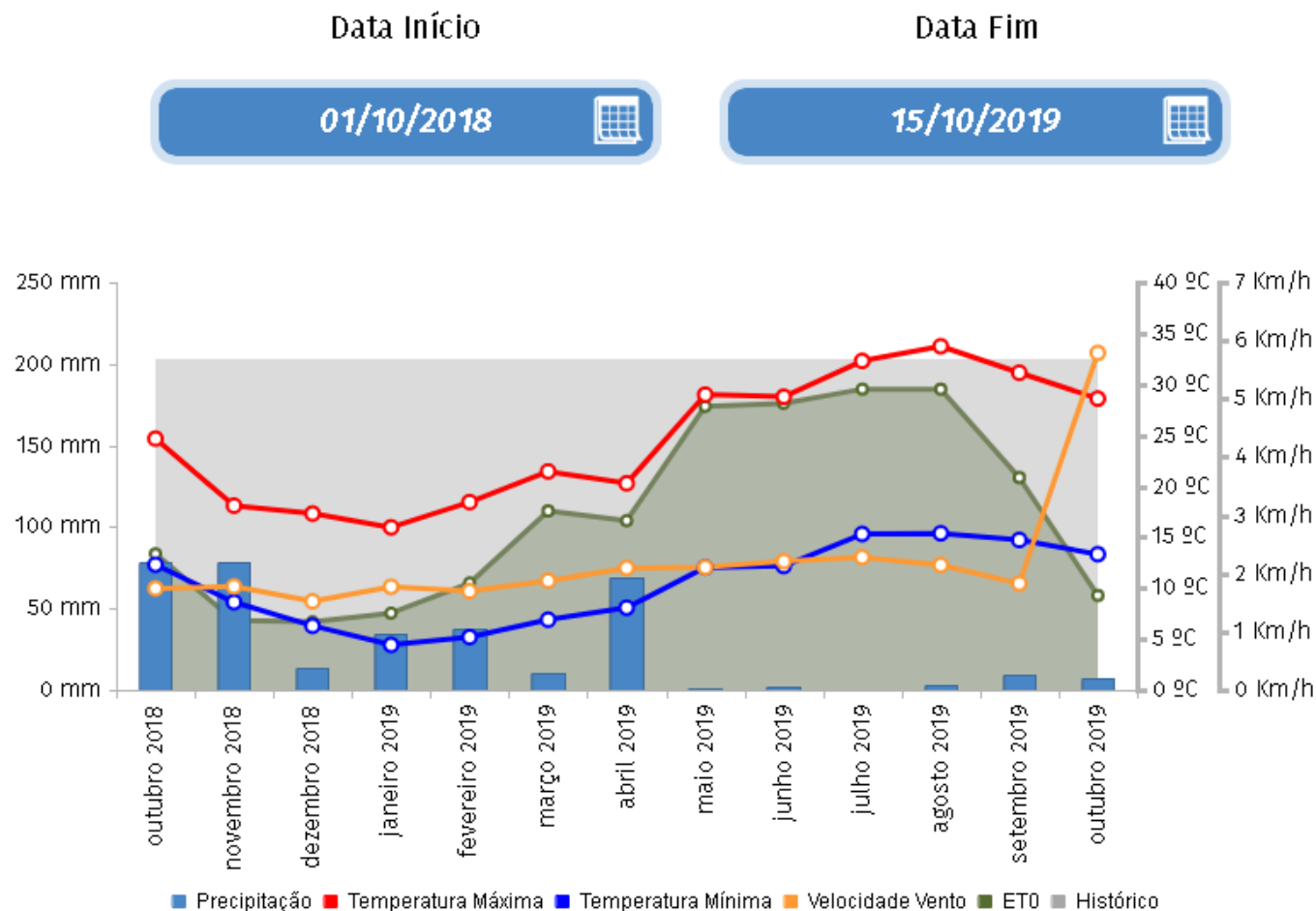

## Lista semanal de regas

Os dados apresentados na tabela abaixo são somente referentes ao ano de campanha selecionado no portal. Caso pretenda visualizar os registo de outro ano, altere o ano de campanha do portal

Nº	Quantidade de água			Semana de:	
	Recomendada	Regada mm	Regada m <sup>3</sup>		
(semana corrente) 37	9,24	9,24 mm	11 572,11 m <sup>3</sup>	16/09/2018	<a href="#">Registar rega</a>
36	9,76	9,76 mm	12 228,58 m <sup>3</sup>	09/09/2018	<a href="#">Registar rega</a>
35	10,88	10,88	13 630,46	02/09/2018	(registada)
34	13,92	13,92	17 438,98	26/08/2018	(registada)
33	16,37	16,36	20 495,81	19/08/2018	(registada)
32	17,72	19,96	25 005,89	12/08/2018	(registada)
31	18,64	23,15	29 002,32	05/08/2018	(registada)
30	19,87	19,87	24 893,14	29/07/2018	(registada)
29	22,52	22,51	28 200,53	22/07/2018	(registada)
28	23,09	23,08	28 914,62	15/07/2018	(registada)
27	21,07	21,07	26 396,50	08/07/2018	(registada)
26	18,13	18,13	22 713,26	01/07/2018	(registada)
25	18,36	15,96	19 994,69	24/06/2018	(registada)
<b>Totais</b>	<b>3619,348</b>	<b>204,89 mm</b>	<b>256 686,19 m<sup>3</sup></b>		

# Histograma Consumo Olival 2018

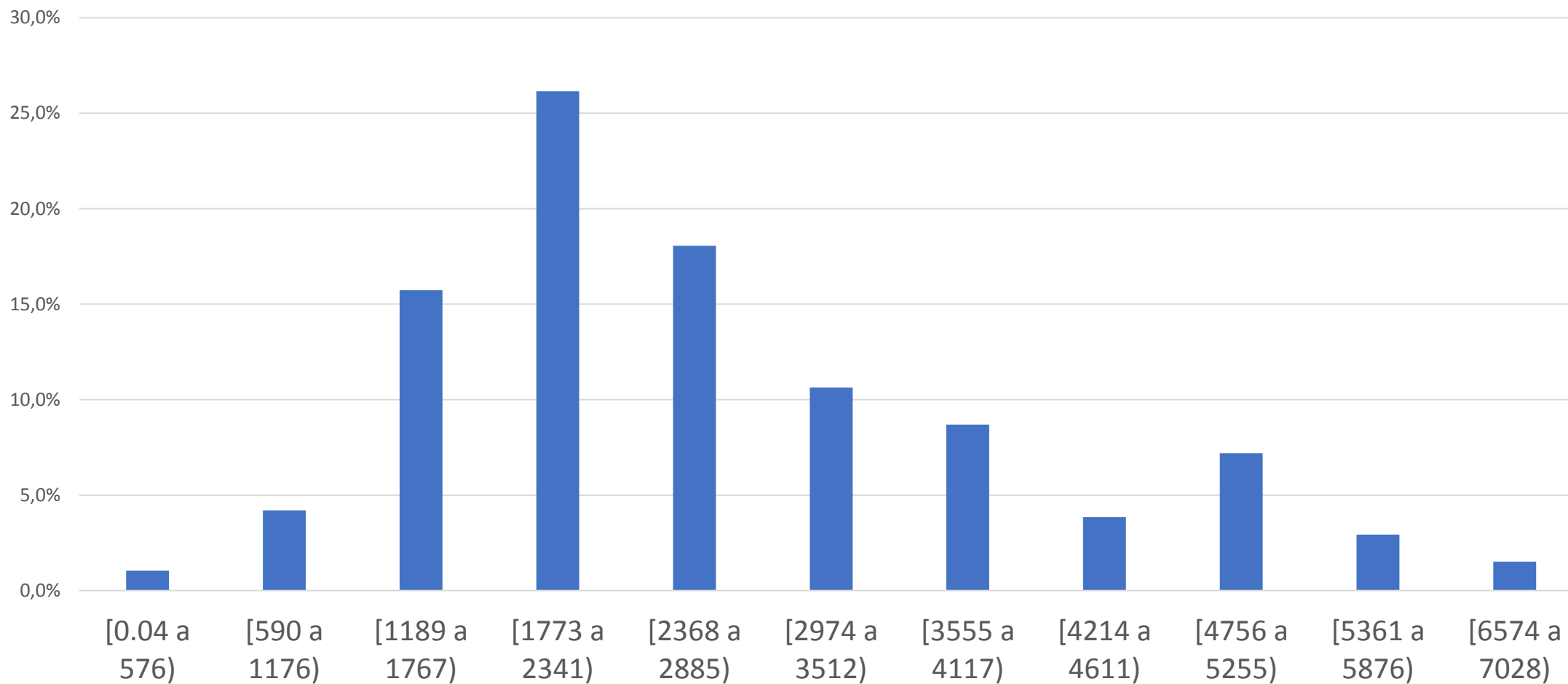



# Alterações regulamentares

- Plafonamento Tarifário / Penalidades
  - Apuramento e publicação de dotações de referência por cultura
  - Incremento da taxa de exploração em 50% a 100% para utilizações acima da dotação de referência
- Plano de contingência
  - Dotações máximas / rega de sobrevivência / não fornecimento
- Criação de sistema de direitos de água
  - Alocação de volumes em função das disponibilidades globais em cada campanha
  - Direitos transacionáveis













# URSA

UNIDADE DE RECIRCULAÇÃO  
DE SUBPRODUTOS DE ALQUEVA





EDIA



# Desafios futuros

- Infraestruturação
  - Construção de novas infraestruturas
  - Interligação com estruturas existentes
- Independência energética
- Regadio eficiente
  - Ferramentas de gestão
  - Alterações regulamentares
- Fertilidade dos solos

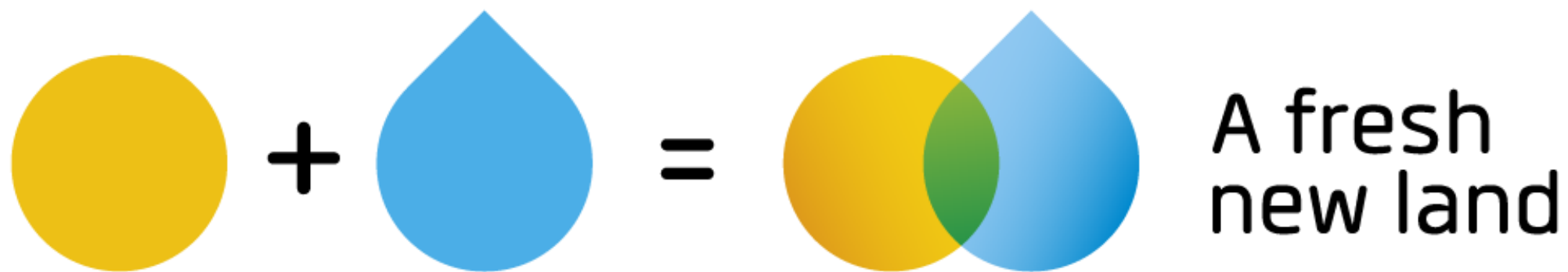

alqueva



A fresh  
new land